PetroApp®

إجراءات التشغيل القياسية لإدارة المبيعات في مصر

Process Name:	Egypt Sales Manual Flow SOP – AR
Process Owner:	Hany Shabana
Date:	16/7/2025
Document Code	EG - SAL - PR - 0.1
Revision:	0.1

	Name	Title	Signature
Prepared by	Mohamed Yassin	Group Sr. QA & BP Specialist	
Reviewed by	Hany Shabana	Country Manager	
	Osama Adel	Group Governance & QA Manager	
Approved by	Ahmed Hassan	CSO	

1. الغرض:

توضح إجراءات التشغيل القياسية هذه الخطوات اللازمة لإدارة أنشطة المبيعات داخل منطقة مصر، بدءًا من استقطاب العملاء المحتملين وحتى تسجيل حساب العميل .وقد صُممت لضمان عملية مبيعات متسقة وفعالة، باستخدام البريد الإلكتروني كأداة تواصل أساسية لتنفيذ خطوات العملية. .

2. النطاق:

تنطبق إجراءات التشغيل القياسية هذه على جميع الموظفين المشاركين في عملية المبيعات، بما في ذلك التسويق، والمبيعات (مندوبو المبيعات، ورئيس المبيعات، ومدير المبيعات)، والرئيس التنفيذي للعمليات، والمالية (المدير المالي، والمحاسب المالي)، ومسؤول العقود، والرئيس التنفيذي، وفريق التفعيل والتركيب.

3. العمليات الفرعية المستهدفة والأهداف

التعامل مع العملاء المحتملين الجدد: لمعالجة وإدارة عملاء المبيعات المحتملين الجدد بكفاءة .

إصدار عروض الأسعار: لإعداد واعتماد عروض الأسعار لطلبات الوقود، أو الديزل، أو الزيوت، أو غسيل السيارات، أو الخدمات .

التعاقد مع العميل: لإضفاء الطابع الرسمي على الاتفاقية مع العميل من خلال عقد موقّع .

تسجيل حساب العميل: لإنشاء وتفعيل حساب العميل على نظام.PetroApp

4. الإجراءات

4.1 لتعامل مع العملاء المحتملين الجدد

1. **فريق تطوير المبيعات :(SDV)** يبدأ ممثل تطوير المبيعات مكالمة صادرة مع العميل المحتمل لجمع المزيد من المعلومات، وتحديد موعد اجتماع، وتقييم العميل
2. مندوب المبيعات: في الوقت نفسه، يقوم مندوب المبيعات بتوثيق العميل المحتمل الجديد الذي تم تعيينه له يدويًا.
3. **في حال كان العميل غير مؤهل:**
   i. يحدد ممثل تطوير المبيعات سبب الرفض ويرسل بريدًا إلكترونيًا إلى مدير المبيعات لتحديد مصير العميل المحتمل.
4. **في حال كان العميل مؤهلاً:**
   i. يقوم ممثل تطوير المبيعات بتغيير حالة العميل إلى "مؤهل.
   ii. يقوم ممثل تطوير المبيعات بتعيين العملاء المؤهلين إلى مندوب مبيعات بناءً على المعايير التي يحددها المدير الإقليمي أو رئيس المبيعات.
   iii. يرسل ممثل تطوير المبيعات تفاصيل الاجتماع عبر البريد الإلكتروني إلى كل من مندوب المبيعات والعميل المرتقب .وبذلك يصبح مندوب المبيعات هو المسؤول عن العميل المرتقب.
5. **في حال الحاجة إلى تأجيل المكالمة**
   i. يحدد ممثل تطوير المبيعات موعدًا جديدًا للمكالمة، ويحتفظ بالعميل المحتمل، ويقوم بإجراء المكالمة في الموعد الجديد لتأهيله.
   ii. يحضر مندوب المبيعات الاجتماع مع العميل المرتقب للاتفاق على معايير عرض الأسعار والعقد.

4.2 إصدار عروض الأسعار (الوقود)

1. لعميل محتمل مؤهل، يقوم مندوب المبيعات بإعداد عرض أسعار عبر القالب المتاح للاستخدام دون اتصال بالإنترنت (offline).
2. يتم تحديد ما إذا كان عرض الأسعار يتطلب موافقة بناءً على مصفوفة الخصومات.
3. **عملية الموافقة:**
   i. **في حال عدم الحاجة لموافقة:** إذا كان عرض الأسعار لا يتطلب موافقة خاصة، يقوم مندوب المبيعات بإصداره مباشرة.
   ii. **في حال الحاجة لموافقة:** إذا كان الخصم يتطلب موافقة وفقًا لمصفوفة الخصومات، يتم بدء دورة العمل التالية المعتمدة على البريد الإلكتروني.
   iii. يرسل مندوب المبيعات بريدًا إلكترونيًا يحتوي على عرض الأسعار إلى رئيس المبيعات للمراجعة.
   iv. يراجع رئيس المبيعات عرض الأسعار ويتخذ قرارًا، ثم يقوم بتمرير البريد الإلكتروني مع قراره إلى المدير الإقليمي .
   v. يرسل مندوب المبيعات عرض الأسعار المعتمد إلى العميل عبر البريد الإلكتروني ويتابعه حتى الحصول على موافقة العميل.

4.3 إصدار عروض الأسعار (الخدمات، الإطارات، توريد الزيوت)

1. **التسعير والتكلفة**
   i. يرسل مندوب المبيعات بريدًا إلكترونيًا إلى رئيس العمليات للحصول على أسعار الخدمات أو المستلزمات المطلوبة.
   ii. يراجع رئيس العمليات الطلب ويرسل ردًا بالأسعار عبر البريد الإلكتروني إلى مندوب المبيعات.
   iii. يقوم مندوب المبيعات بإعداد جدول تكلفة بناءً على الأسعار المستلمة.
2. **إعداد وتقديم عرض الأسعار**
   i. يقوم مندوب المبيعات أو مدير الحسابات الرئيسي (KAM) بإعداد عرض الأسعار.
   ii. يقومون بإنشاء بريد إلكتروني وإرفاق رد التسعير من العمليات وجدول التكلفة.
   iii. يرسلون هذا البريد الإلكتروني إلى رئيس المبيعات/مدير الحسابات الرئيسي لتقديم طلب عرض الأسعار.
3. **دورة عمل الموافقة**
   i. رئيس المبيعات/مدير الحسابات الرئيسي: إذا لم يوافق، يوضح سبب الرفض عبر البريد الإلكتروني لمندوب المبيعات/مدير الحسابات الرئيسي، الذي يجب عليه إعادة بدء العملية. تنتهي العملية إذا لم يعد العرض ساريًا.
   ii. إذا وافق رئيس المبيعات/مدير الحسابات الرئيسي، يقوم بتمرير البريد الإلكتروني
4. **الإرسال إلى العميل**
   i. عند استلام الموافقة النهائية عبر البريد الإلكتروني، يقوم مندوب المبيعات بطباعة عرض الأسعار.
   ii. يرسل مندوب المبيعات عرض الأسعار المعتمد إلى العميل عبر البريد الإلكتروني ويتابعه للحص ول على الموافقة .

4.4 التعاقد مع العميل

1. يقوم مدير حسابات المبيعات بتعبئة نموذج عقد العميل.
2. يتم تحديد ما إذا كان سيتم استخدام عقد قياسي أم لا.
3. **عملية العقد القياسي**
   i. يقوم مندوب المبيعات بطباعة نموذج عقد العميل من خلال مسؤول الشؤون الإدارية .
   ii. يحصل على توقيع العميل على العقد عبر تبادل البريد الإلكتروني.
   iii. يحصل على توقيع المدير الإقليمي على العقد عبر البريد الإلكتروني.
   iv. يتم إرسال العقد الموقع بالكامل إلى مسؤول العقود لأرشفته.

4. **عملية العقد غير القياسي**
   i. يقوم مندوب المبيعات بتعديل نموذج العقد بالتغييرات اللازمة بالتعاون مع مسؤول الشؤون الإدارية.
   ii. في حال وجود تغيير قانوني، يقدم مسؤول الشؤون الإدارية البند القانوني المطلوب إلى المستشار القانوني وينتظر التحقق والموافقة القانونية ضمن اتفاقية مستوى الخدمة المتفق عليها.
   iii. يقدم طلب تغيير العقد عن طريق إرسال بريد إلكتروني بالعقد المعدل إلى مسؤول العقود، مع وضع نسخة لرئيس المبيعات والمدير الإقليمي.
   iv. يرسل مسؤول العقود التغييرات المطلوبة إلى رئيس المبيعات لبدء عملية إدارة تغيير العقد.

4.5 طلب إنشاء الحساب

1. يقوم مندوب المبيعات بتحميل الموافقات القانونية والمالية ويقدم موافقته الخاصة عبر البريد الإلكتروني إلى الادارة المالية و إدارة التفعيل و التسجيل.
2. يستلم مندوب المبيعات إشعار الموافقة عبر البريد الإلكتروني.
3. يقوم بطباعة نموذج عقد العميل غير القياسي المعتمد.
4. يحصل على توقيع المدير الإقليمي على العقد عبر البريد الإلكتروني.
5. يحصل على توقيع العميل على العقد عبر البريد الإلكتروني.

4.6 تسجيل حساب العميل

1. طلب إنشاء الحساب
   i. يقوم مندوب المبيعات بإنشاء حساب العميل يدويًا في سجلات الشركة. ويشمل ذلك:
      a. تحديد أولوية العميل
      b. اختيار باقة العميل
      c. تحميل كشف المركبات
      d. إرفاق السجل التجاري والبطاقة الضريبية للعميل
      e. يرسل مندوب المبيعات إلى العميل اسم المستخدم وكلمة المرور ورقم الحساب البنكي الدولي (IBAN) للشركة لتحويل الأموال إلى المحفظة عبر البريد الإلكتروني.
      f. بعد ذلك، يرسل مندوب المبيعات بريدًا إلكترونيًا إلى مدير المبيعات/رئيس المبيعات لطلب تسجيل الحساب، مرفقًا به جميع المستندات ذات الصلة.
2. الموافقة والإعداد الداخلي
   i. يستلم مدير المبيعات/رئيس المبيعات إشعار البريد الإلكتروني ويراجع تفاصيل الحساب.
   ii. في حال عدم الموافقة، يتم إيقاف العملية وإعادتها إلى مندوب المبيعات .إذا تمت الموافقة، يقوم مندوب المبيعات بتمرير البريد الإلكتروني مع موافقته إلى فريق مسئول التسجيل و التفعيل والمحاسب المالي.
   iii. يستلم فريق التسجيل و التفعيل البريد الإلكتروني الذي يحتوي على تفاصيل العميل الجديد.
   iv. يستلم المحاسب المالي البريد الإلكتروني الذي يحتوي على تفاصيل العميل.
   v. يراجع المحاسب المالي التفاصيل والمستندات المرفقة ويقبل تحويل الدفعة في النظام.
   vi. يقوم المحاسب المالي بتعديل إعدادات الباقة في حال وجود تغيير في الأسعار، إذا لزم الأمر .وبذلك تكتمل العملية .

5. اتفاقيات مستوى الخدمة (SLAs) للعملية:

مجال العملية (الاسم)	المهمة (وصف موجز للمهمة)	الموظف المسؤول	اتفاقية مستوى الخدمة(SLA)
التعامل مع العملاء المحتملين الجدد	تحميل تقرير العملاء المحتملين بشكل متكرر.	رئيس قسم التسويق	يوميًا
	إجراء زيارات خارجية للعملاء لتقديم الخدمات.	مندوب المبيعات	يوم عمل واحد
إصدار عروض الأسعار (وقود/غسيل/خدمة)	مراجعة عرض الأسعار واتخاذ قرار الموافقة.	رئيس المبيعات	2-3 ساعات
	مراجعة عرض الأسعار واتخاذ قرار الموافقة.	المدير الإقليمي	2-3 ساعات
	إصدار عرض الأسعار عند عدم الحاجة لموافقة مسبقة.	مندوب المبيعات	يوم عمل واحد
إصدار عروض الأسعار (ديزل وتوريد زيوت)	مراجعة طلبات الأسعار وإرسال الردود بالتسعير.	رئيس العمليات	يوم عمل واحد
	إعداد عرض الأسعار، الحصول على الموافقات، وإصدار العرض.	مندوب مبيعات، رئيس المبيعات، المدير المالي	في نفس اليوم
التعاقد مع العميل	الحصول على توقيع الرئيس التنفيذي للعمليات على عقد قياسي.	مندوب المبيعات	يوم عمل واحد
	الحصول على توقيع الرئيس التنفيذي على عقد معدّل.	مندوب المبيعات	يوم عمل واحد
	الحصول على توقيع العميل على عقد معدّل.	مندوب المبيعات	يوم عمل واحد
تسجيل حساب العميل	تحميل كشوفات المركبات ومستندات العملاء لحسابات الوقود.	مندوب المبيعات	يوم عمل واحد
	إضافة مجموعة خدمات لعميل غسيل/خدمات حالي.	مندوب المبيعات	يوم عمل واحد
	تغيير أسعار خصومات الغسيل/الخدمات على النظام.	المحاسب المالي	يوم عمل واحد

6. خرائط التدفق

1. لتعامل مع العملاء المحتملين الجدد

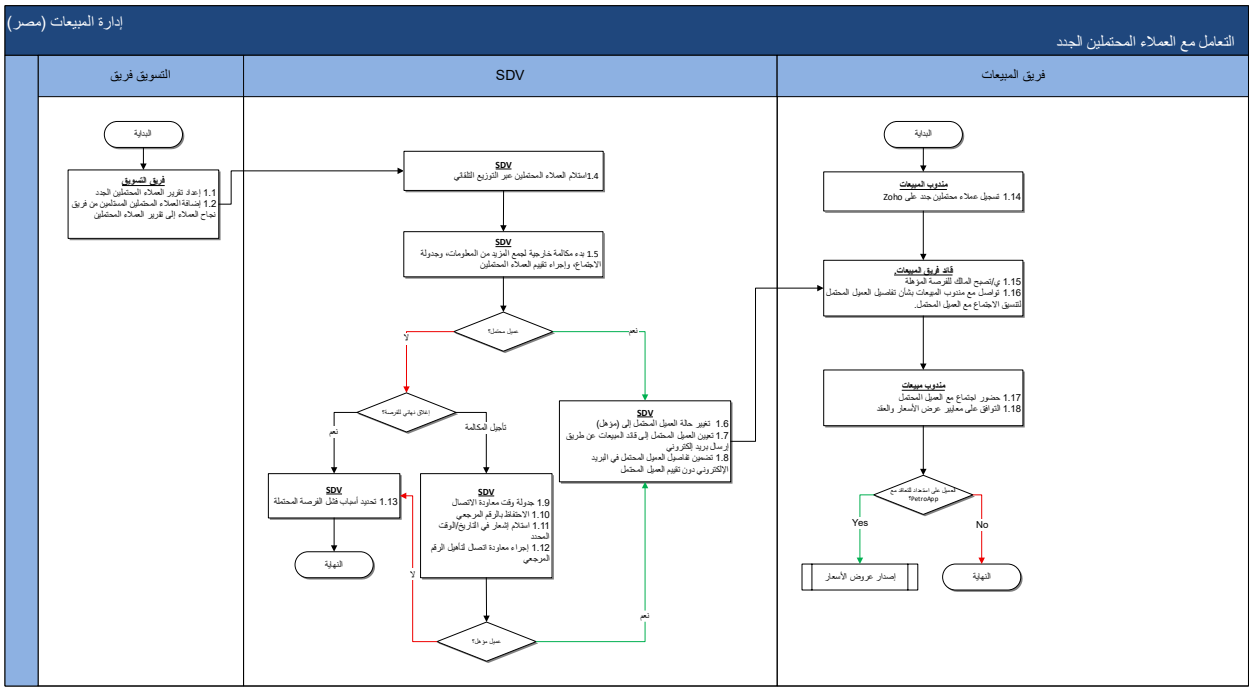

2. إصدار عروض الأسعار (الوقود)

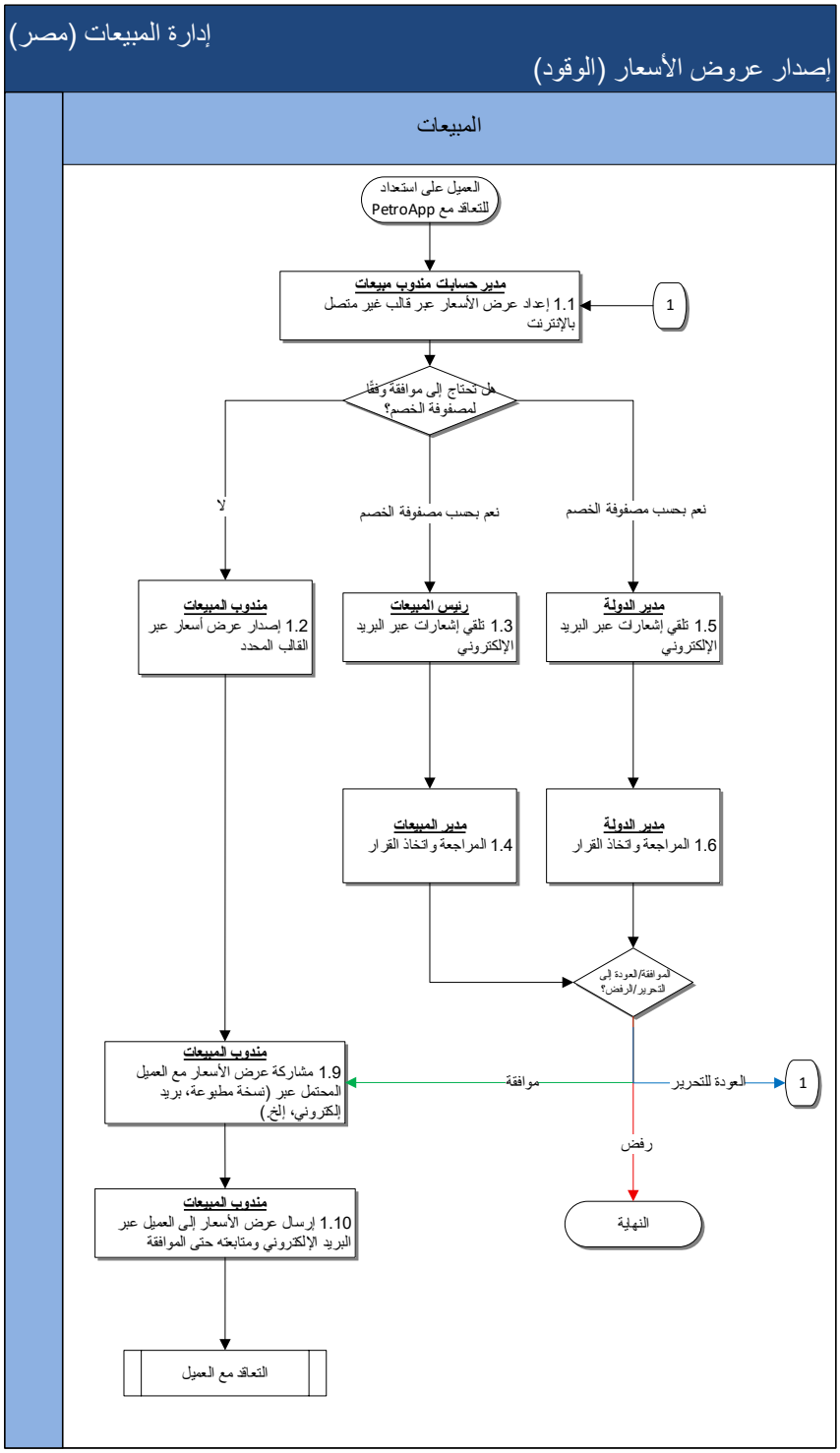

3. إصدار عروض الأسعار (الزيوت و الخدمات)

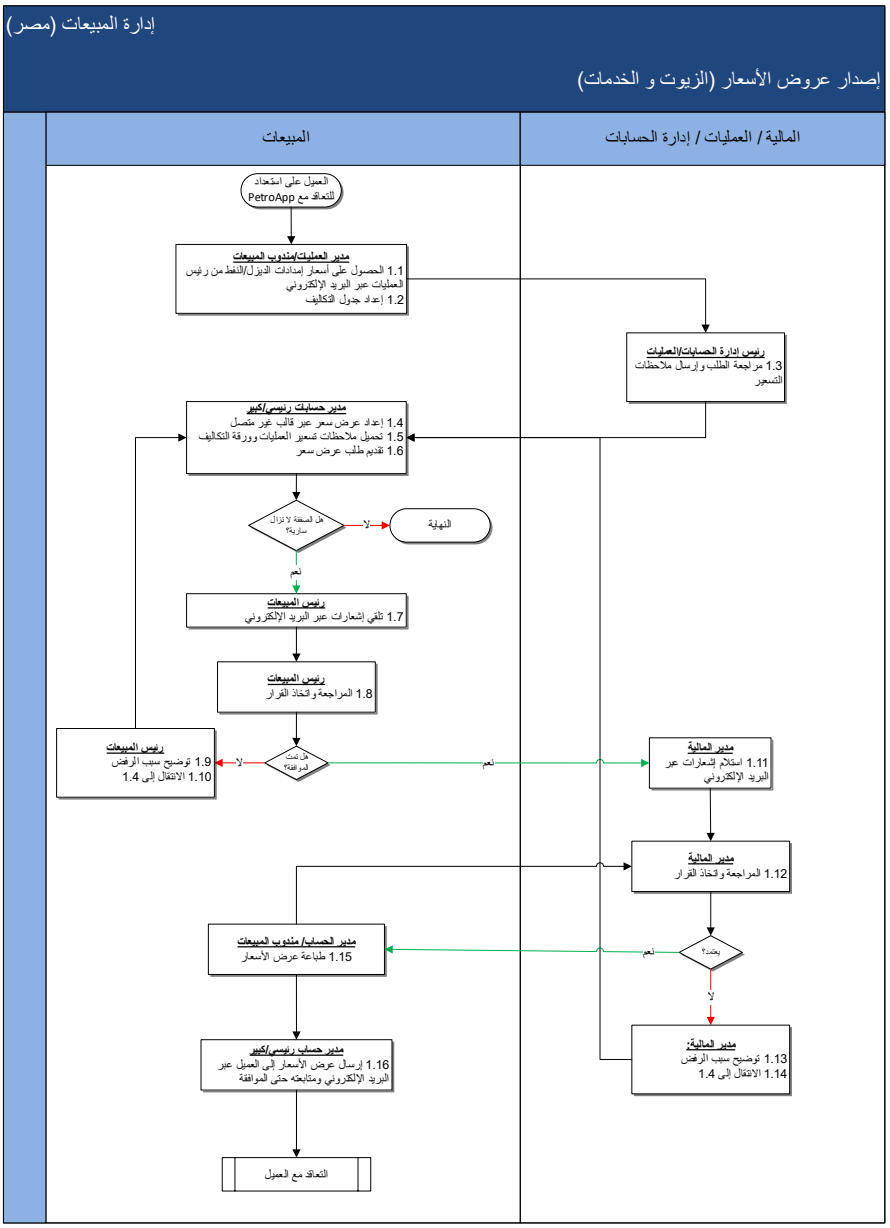

4. التعاقد مع العميل

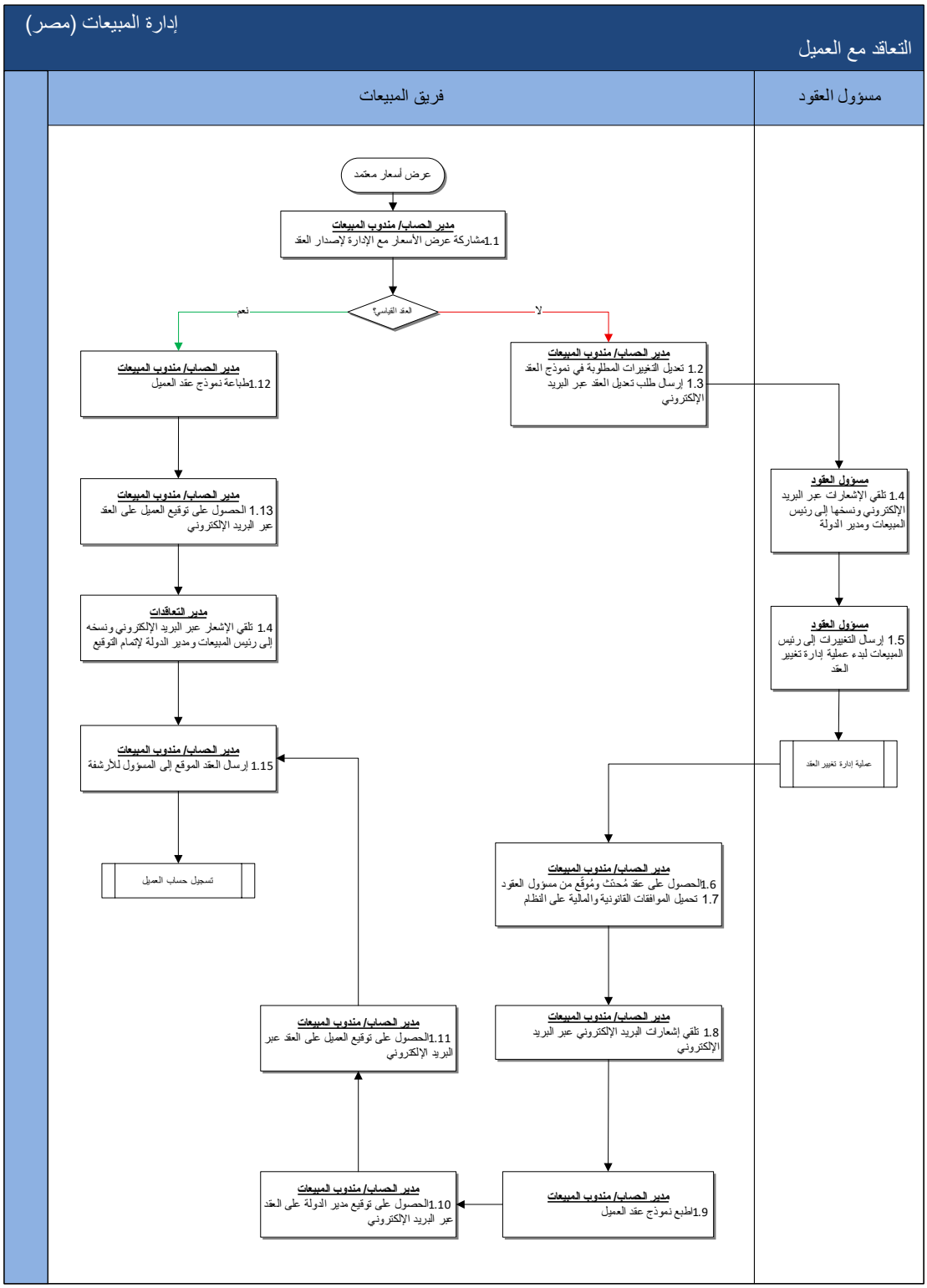
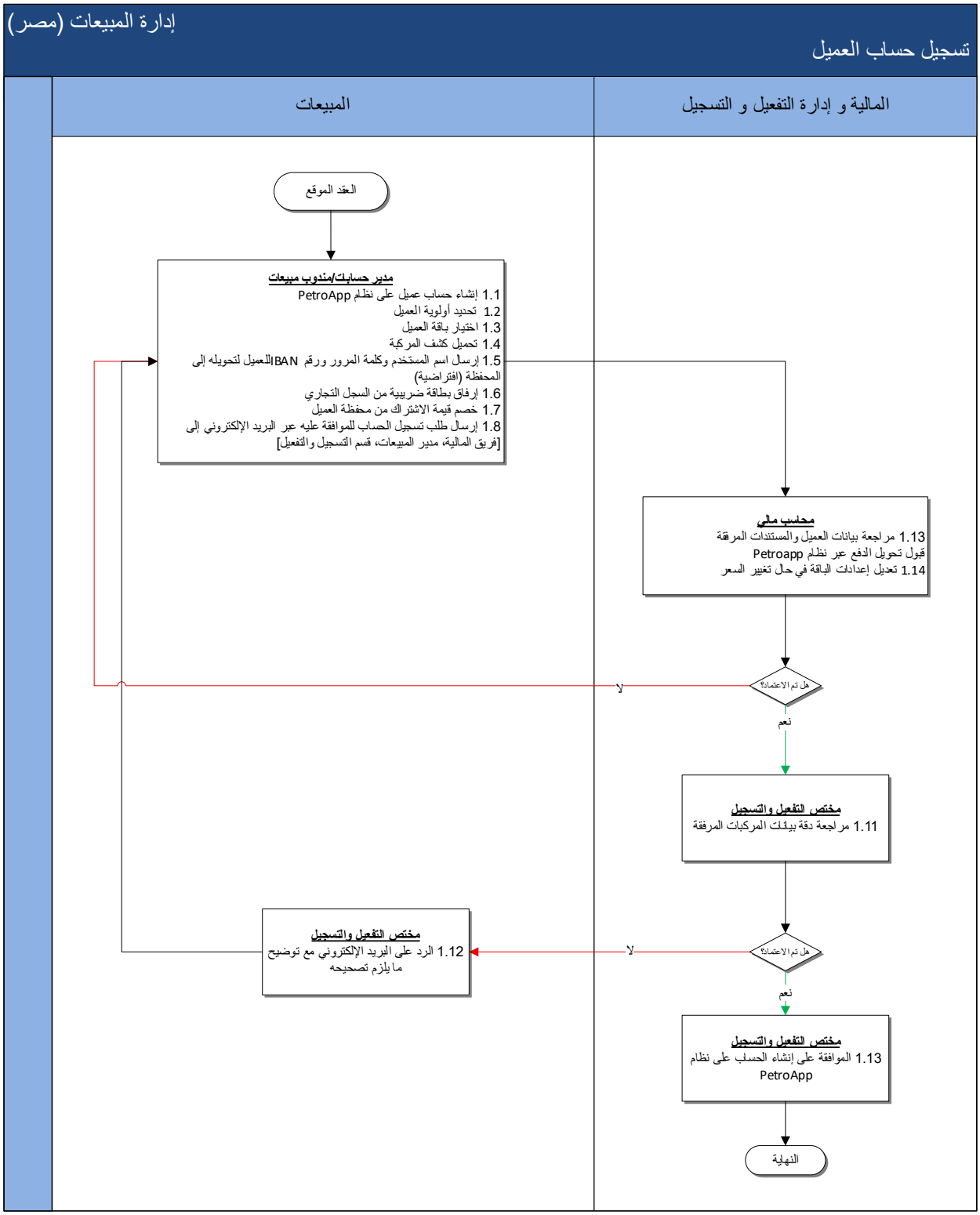
5. التعاقد مع العميل